



การไฟฟ้าส่วนภูมิภาค  
PUBLIC UTILITY AUTHORITY OF THAILAND

เลขที่ ก.๓ พทท.(ป.บ.)๕๕๔ /๒๕๖๗

ชื่อผู้รับ นายพิพัฒน์ไธ...พริ้วสุวรรณรงค์

ชื่อผู้ส่ง นายมานะ แซ่เบญจ

วันที่ ๑๐ เมษายน ๒๕๖๗

ตำแหน่ง อ.ก.ป.บ.(ก.๓)

ตำแหน่ง ผจก.(ระดับ ๑๑) รช.ผจก.(ระดับ ๑๐) กฟส.พทท.

ด้วยการไฟฟ้า อ.พุทธมณฑล จะขอย้ายโหลดเพื่อปฏิบัติงานในระบบจำหน่าย ๒๒ เครวี สถานีไฟฟ้า...พุทธมณฑล ๒ ตามแผนผังสังเขปแบบ จำนวน...๑...แผ่น ดังนี้

ที่	พิดเดอร์	วัน/เดือน/ปี	ตั้งแต่เวลา	ถึงเวลา	ลักษณะงานที่ปฏิบัติ/บริเวณ	จาก	ถึง	ผู้ควบคุมงาน
๑.	PMB05	๑๐ เม.ย. ๖๗	๐๙.๐๐	๑๕.๐๐	แก้ไขจุดร้อนที่สวิตช์ไบเมค PMB055-02 , และ Dis ชั่วคราว ร้านคีน้อย **ปฏิบัติงานโดยชุดฮอทไลน์ กระเช้าหมุนรศากร**	Open Dis ชั่วคราว ร้านคีน้อย	-	นายปราโมทย์ เบลูจรัญย์ ชม.ป.บ.กฟอ.พทท. ๐๙๐-๕๖๒๕๑๓๒
๒.	PMB05	๑๐ เม.ย. ๖๗	๐๙.๐๐	๑๕.๐๐		OPEN PMB055-03	-	

พื้นที่ที่มีผู้ใช้ไฟได้รับผลกระทบ(ไฟดับ).....

ผู้ประสานงานการดับไฟ ชื่อ นายปราโมทย์ เบลูจรัญย์ ตำแหน่ง ชม.ป.บ. โทร. ๐๙๐-๕๖๒๕๑๓๒

พื้นที่ ที่ขอดับไฟปฏิบัติงานมีสายเคเบิลใยแก้วนำแสงของ กฟภ. (หากมีโอกาสชำรุด ผศส.กรส.(ก.๓) จะไปตรวจสอบก่อนปฏิบัติงาน)

๑.  มีสายเคเบิลใยแก้วนำแสง ๑.๑  มีโอกาสชำรุด ๑.๒  ไม่มีโอกาสชำรุด  
๒.  ไม่มีสายเคเบิลใยแก้วนำแสง

(...นายมานะ...แนบเนื้อ...)  
ผจก.(ระดับ ๑๑) รช.ผจก.(ระดับ ๑๐)  
กฟส.พุทธมณฑล

สำเนาแนบแผนควบคุมการจ่ายไฟ (สคฟ.) กฟภ.๓

เรียน อ.ก.ป.บ.(ก.๓)

สคฟ. พิจารณาแล้วเห็นควร

อนุมัติให้ดับไฟตามคำขอชื่อ.....พิดเดอร์.....จาก.....ถึง.....  
ในวันที่.....ตั้งแต่เวลา.....น. ถึง.....น. ตามใบสั่งทำสวิตซ์เลขที่.....

อนุมัติให้ดับไฟตามคำขอชื่อ.....พิดเดอร์.....จาก.....ถึง.....  
ในวันที่.....ตั้งแต่เวลา.....น. ถึง.....น. ตามใบสั่งทำสวิตซ์เลขที่.....

พนักงานศูนย์ฯ นาย.....ประสานงานการขอดับไฟกับ.....

.....  
(.....)

ส่วนรับผู้สมัคร

ที่ ก.๓ กปบ.(คฟ.)

เรียน ผจก.....

อก.บช.(ก.๓), อก.วว.(ก.๓)

อนุมัติ และแจ้ง จป. เพื่อตรวจสอบความปลอดภัย  
พร้อมทั้งลงข้อมูลแจ้งแผนดับเพลิงใน [www.pea.co.th](http://www.pea.co.th)

ขั้นตอนการสวิงชิง.....แผ่น

แผนผังแนบ.....แผ่น

ผจฟ.....(สถานี.....)

เพื่อทราบ และจัดพนักงานเข้าปฏิบัติงานร่วมกับศูนย์ฯ นครปฐม  
ตั้งแต่วันที่.....น. เป็นต้นไป จนกว่างานจะแล้วเสร็จ

# แผนผังงานย้ายโหนดแก๊ซจุดร้อน

วันที่ ๑๐ เมษายน ๒๕๖๗ เวลา ๐๙.๐๐ - ๑๕.๐๐ น.

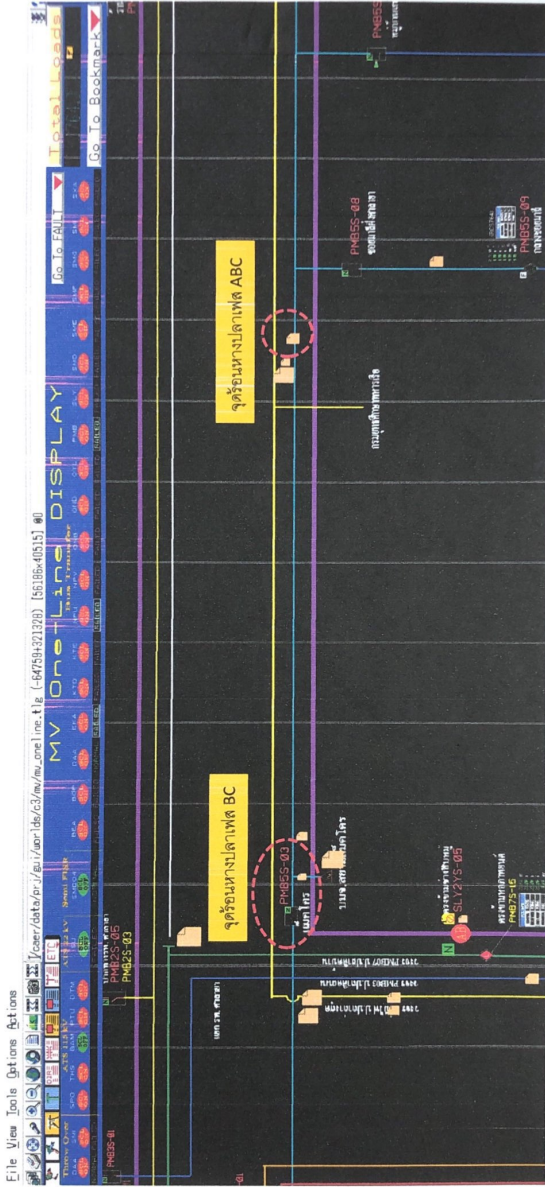



**การไฟฟ้าส่วนภูมิภาค**  
PROVINCIAL ELECTRICITY AUTHORITY

จาก ผบ.กฟอ.พุทธมณฑล ถึง ผจก.กฟอ.พุทธมณฑล  
เลขที่ ก.๓ พทท.(ป.บ.) /๒๕๖๗ วันที่ ๕ มิ.ย. ๒๕๖๗  
เรื่อง รายงานผลการตรวจสอบระบบจำหน่ายแรงสูง/แรงต่ำ FM-OM-๒๓/๐๒  
เรียน ผจก./รจก.(ท)/ทผ.ป.บ.

ข้าพเจ้าตรวจระบบจำหน่าย  แรงสูง  แรงต่ำ  หม้อแปลง.....ระบบ.....เฟส.....สาย ขนาด.....เควีโอ หมายเลข พี.อี.เอ.....จ่ายจากฟีดเดอร์.....๕.....สถานี.....พุทธมณฑล ๒ บริเวณ PMB๒๕๒๐๒ - Dis. ซีกต.ท. ไร่หนึ่งทอง..... พบว่ามีสภาพชำรุดหรือผิดปกติ คือ.....พบจุดร้อนที่ทางปลา เฟส ABC.....เห็นควรดำเนินการ ..ประสานงานชุด HL, กระเจ้า, เข้าดำเนินการแก้ไขเร่งด่วน.....

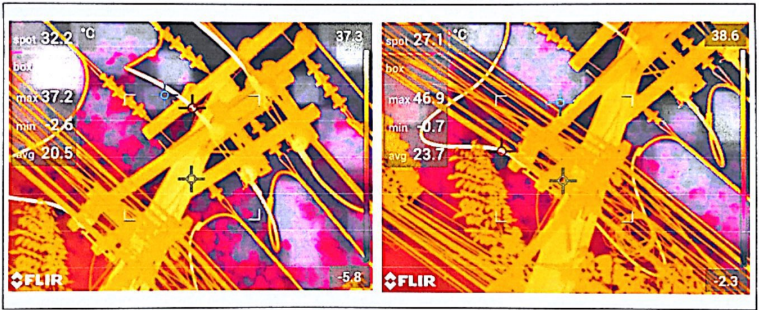

จึงเรียนมาเพื่อโปรดพิจารณาอนุมัติให้ต่อไปด้วย

อนุมัติ

เอกภพ หนึ่งปี  
(นายเอกภพ หนึ่งปี) ผู้สำรวจ  
ชชง.(ป.ฟ.) กฟอ.พุทธมณฑล

(นายชจรเดช นิยมศิริ)  
รจก.(ท) ระดับ ๑๐ รชชจก.(ท) ระดับ ๙  
กฟอ. พัทธมณฑล

ให้... ...ดำเนินการต่อไป  
(นายชจรเดช นิยมศิริ)  
ทผ.ป.บ. กฟอ.พุทธมณฑล

อุปกรณ์

- |                        |      |                               |       |       |
|------------------------|------|-------------------------------|-------|-------|
| ๑. รหัส.....๑๐๒๐๕๒๐๑๐๒ | ชื่อ | หางปลาอุ้มเนียม ๑๕๕ ตร.มม.    | จำนวน | ๖ อัน |
| ๒. รหัส.....๑๐๒๐๕๒๐๑๐๒ | ชื่อ | ทอศดออุ้มเนียมกับนร ๑๕๕ ตร.มม | จำนวน | ๖ อัน |
| ๓. รหัส.....           | ชื่อ |                               | จำนวน |       |
| ๔. รหัส.....           | ชื่อ |                               | จำนวน |       |
| ๕. รหัส.....           | ชื่อ |                               | จำนวน |       |
| ๖. รหัส.....           | ชื่อ |                               | จำนวน |       |
| ๗. รหัส.....           | ชื่อ |                               | จำนวน |       |
| ๘. รหัส.....           | ชื่อ |                               | จำนวน |       |

FM-OM-๑๑/๓/๒๕๖๗



การไฟฟ้าส่วนภูมิภาค  
PROVINCIAL ELECTRICITY AUTHORITY

จาก ผบ.กฟอ.พุทธมณฑล

ถึง ผจก.กฟอ.พุทธมณฑล

เลขที่ ก.๓ พทท.(ป.บ.)

/๒๕๖๗

วันที่ - ๔ มิ.ย. ๒๕๖๗

เรื่อง รายงานผลการตรวจสอบระบบจำหน่ายแรงสูง/แรงต่ำ FM-OM-๒๓/๐๒

เรียน ผจก./รจก.(ท)/ท.ผ.บ.

ข้าพเจ้าตรวจระบบจำหน่าย  แรงสูง  แรงต่ำ  หม้อแปลง.....ระบบ.....เฟส  
.....สาย ขนาด.....เควีเอ หมายเลข พี.อี.เอ.....จ่ายจากฟีดเดอร์.....๕.....สถานี.....พุทธมณฑล ๒  
บริเวณ.....PMB๐๕S-๐๓ แม็คโคร..... พบว่ามีสภาพชำรุดหรือผิดปกติ  
คือ.....พบจุดร้อนที่ทางปลา เฟส BC.....  
เห็นควรดำเนินการ .....ประสานงานชุด.HL. กระเช้า.เข้าดำเนินการแก้ไขเร่งด่วน.....

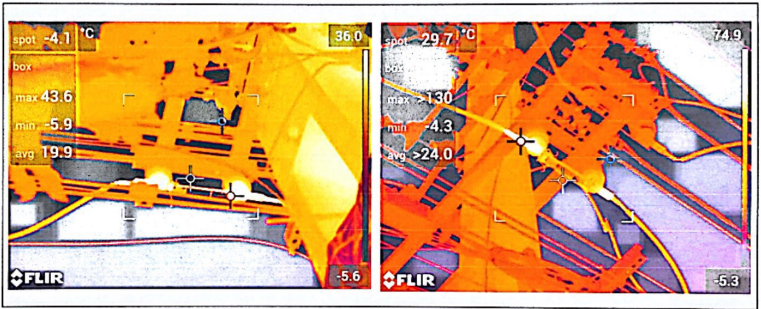

จึงเรียนมาเพื่อโปรดพิจารณาอนุมัติให้ต่อไปด้วย

อนุมัติ

*[Signature]*

(นายชจรเดช นิยมศิริ)

รจก.(ท) ระดับ ๑๐ รพ.ชจก.(ท) ระดับ ๙  
กฟส. พทท.มณฑล

ให้ *[Signature]* ดำเนินการต่อไป

*[Signature]*  
(นายสุเทพ อินทัง)  
ผบ.บ. กฟส.พุทธมณฑล

FM-OM-๑๑/๓/๒๕๖๗

เจษฎา เป่าเป  
(นายเจษฎากร เผ่าพันธ์) ผู้สำรวจ  
ชชง.(ปฟ.) กฟอ.พุทธมณฑล

อุปกรณ์

- |              |      |                         |       |       |
|--------------|------|-------------------------|-------|-------|
| ๑. รหัส..... | ชื่อ | หาปลาถล่มเนิน ๑๕๕ ตร.ม. | จำนวน | ๔ อัน |
| ๒. รหัส..... | ชื่อ |                         | จำนวน |       |
| ๓. รหัส..... | ชื่อ |                         | จำนวน |       |
| ๔. รหัส..... | ชื่อ |                         | จำนวน |       |
| ๕. รหัส..... | ชื่อ |                         | จำนวน |       |
| ๖. รหัส..... | ชื่อ |                         | จำนวน |       |
| ๗. รหัส..... | ชื่อ |                         | จำนวน |       |
| ๘. รหัส..... | ชื่อ |                         | จำนวน |       |